

SUPERFICIES CONSTRUIDAS				
	CERRADA VIVIENDA	REPARTO Z.COMÚN	TOTAL VIVIENDA + Z.C	TERRAZA
SEGUNDO "B"	58.00 m <sup>2</sup>	7.86 m <sup>2</sup>	65.86 m <sup>2</sup>	3.05 m <sup>2</sup>

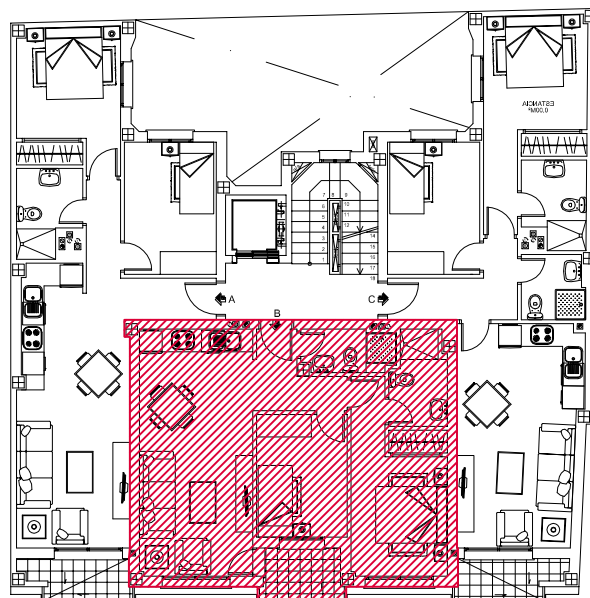

Escala Gráfica



Escala 1:50



**PASEO LUIS PALACIOS**  
**SU CONSTRUCTORA**

**EDIFICIO DE 12 VIVIENDAS**  
CALLE PALANGREROS Nº 19 y 19A FUENGIROLA, MÁLAGA

**PLANTA SEGUNDA-VIVIENDA "B"**

El presente documento es copia de su original. Su utilización total o parcial, así como cualquier reproducción o cesión a terceros requerirá la previa autorización expresa de su autor quedando en todo caso prohibida cualquier modificación unilateral del mismo.

ARQUITECTURA URBANISMO

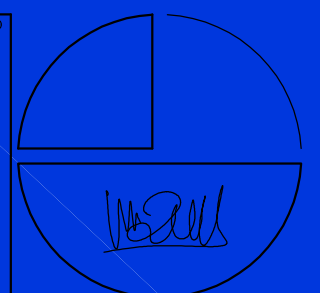

**José Javier Ruiz Gallardo**  
arquitecto

C/Mirasierra 11. 1ºB 29640 Fuengirola(Málaga)  
Tel: 952 199 499 - 667 734 681 e-mail: arquinova1@gmail.com