

	SUPERFICIES CONSTRUIDAS			TERRAZA
	CERRADA VIVIENDA	REPARTO Z.COMÚN	TOTAL VIVIENDA +Z.C	
SEGUNDO "A"	60.00 m ²	8.13 m ²	68.13 m ²	3.05 m ²

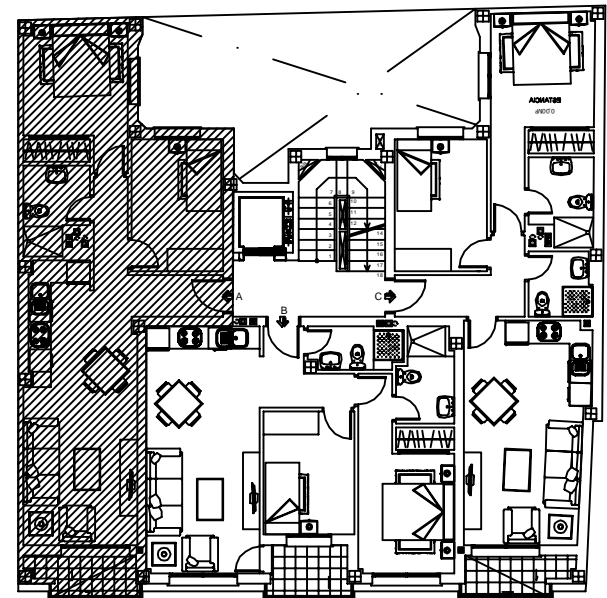

Escala Gráfica



Escala 1:50



PROMOCIONES Y
CONTRATAS S. L.

PASEO LUIS PALACIOS
SU CONSTRUCTORA

EDIFICIO DE 12 VIVIENDAS
CALLE PALANGREROS Nº 19 y 19A FUENGIROLA, MÁLAGA

PLANTA SEGUNDA-VIVIENDA "A"

El presente documento es copia de su original. Su utilización total o parcial, así como cualquier reproducción o cesión a terceros requiere la previa autorización expresa de su autor quedando en todo caso prohibida cualquier modificación unilateral del mismo.

ARQUITECTURA URBANISMO

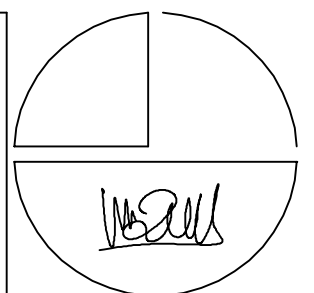

José Javier Ruiz Gallardo
arquitecto

C/Mirasierra 11, 1ºB 29640 Fuengirola(Málaga)
Telf: 952 199 499 - 667 734 681 e-mail: arquinova1@gmail.com